FEASR REPUBBLICA ITALIANA REGIONE AUTÒNOMA DE SARDIGNA REGIONE AUTONOMA DELLA SARDEGNA PSR Sardegna 2014-2022

FONDO EUROPEO AGRICOLO PER LO SVILUPPO RURALE: L'EUROPA INVESTE NELLE ZONE RURALI

Gutturu Mannu
Parco Naturale della Sardegna

REALIZZAZIONE DEL PIANO DEL PARCO, DEL REGOLAMENTO GENERALE E PROGRAMMA DI SVILUPPO ECONOMICO E SOCIALE DEL PARCO NATURALE REGIONALE DI GUTTURU MANNU

PIANO DEL PARCO

3. Carta della fruizione e delle attrezzature

Settembre 2024

Coordinatore: Arch. Giovanni Cafiero
Gruppo di progetto: Marta Battaglia (coordinamento operativo e V.A.S.), Enrico Calvario e Stefano Sarrocco (fauna), Micaela Locci (aspetti forestali), Luigi Maccioni e Valentino Demurtas (geologia), Giulia Dalia Mallus e Giovanna Rizzo (beni culturali), Lucia Pira (coordinamento cartografico e GIS), Stefania Pisanu (vegetazione e habitat), Vania Statzu (aspetti socio economici).

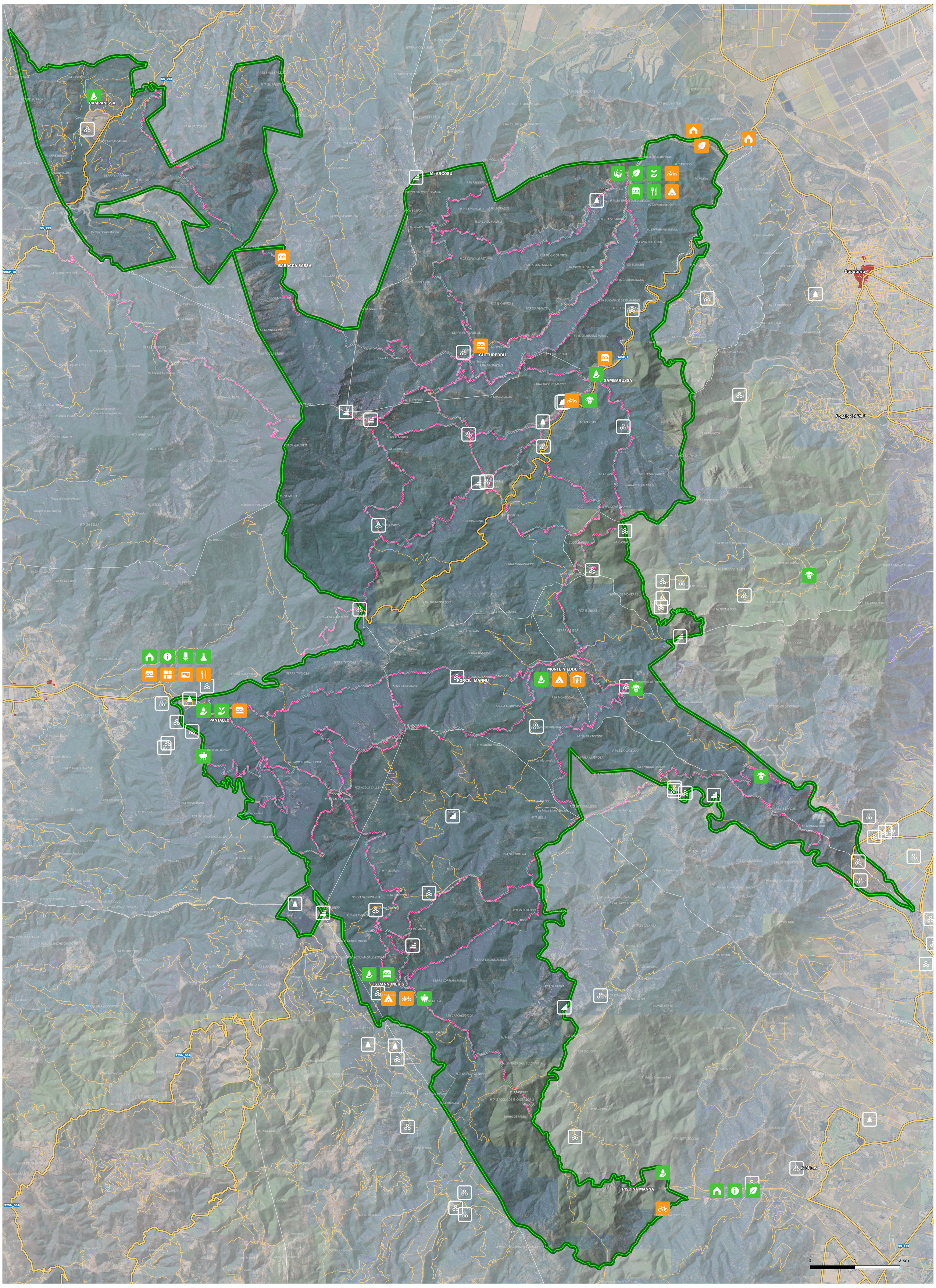

Carta della fruizione e delle attrezzature

Limiti del Parco

Punti di interesse

- Esistente
- Di progetto
- Porte del Parco
- Presidi Fo.Re.S.T.A.S.
- Oasi WWF

Aree di interesse naturalistico

- Alberi monumentali
- Geositi
- Interesse archeologico

Strutture per la fruizione del Parco

- Esistenti
- Di progetto
- Uffici del Parco
- Info Point
- CEAS, Centri visite e aule didattiche
- Centro Polivalente
- Laboratorio analisi
- Museo naturalistico
- Punto ristoro
- Spazio espositivo
- Struttura ricettiva
- Area attrezzata per campeggio e bivacco
- Area Pic Nic
- Ovile
- Punto consegna e ricarica e-bike
- Campo Scout

Viabilità

- Rete stradale principale
- Viabilità secondaria/locale
- Rete sentieristica del Parco

Informazioni di base

- Centri storici

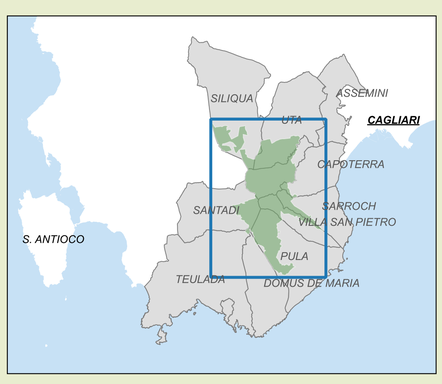

Scala 1: 25.000
Cartografia di base: ortofoto Google hibrid - DTM Regione Sardegna
Sistema di coordinate: EPSG 32632 - WGS84 / UTM ZONE 32